

การติดตั้ง SSL-VPN สำหรับ User

1. เข้าไปที่เว็บไซต์ <https://cloud-vpn.ega.or.th> แล้ว login ด้วย User ตัวอย่างเช่น

Name : name.surname@domain

Password : password

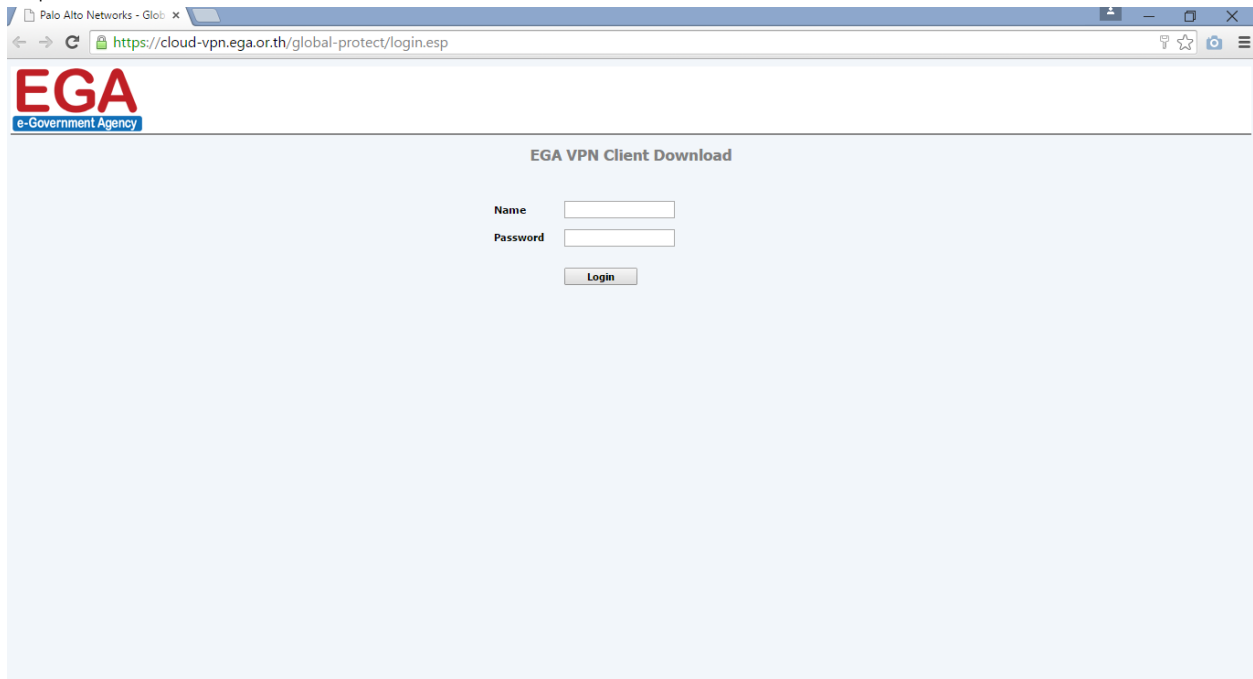

รูปที่ 1 หน้าสำหรับ Login เพื่อดาวน์โหลดโปรแกรม SSL-VPN Client

2. ดาวน์โหลด SSL-VPN Client ตาม platform ของเครื่องที่ใช้งาน

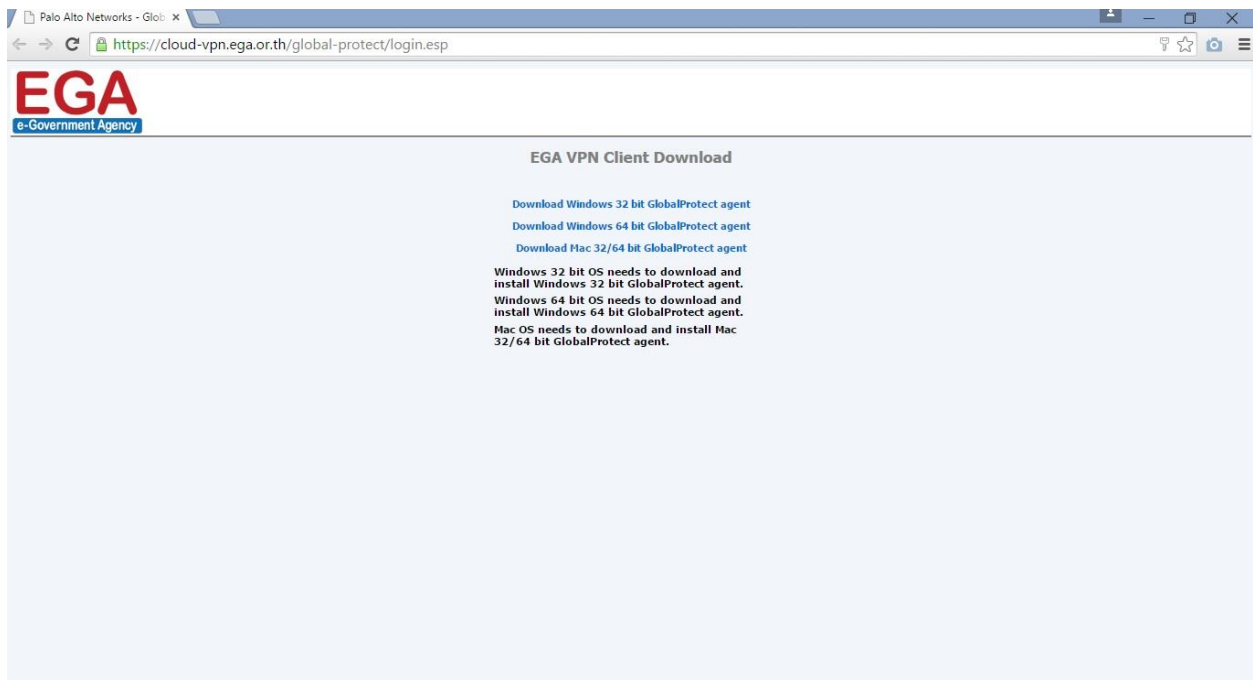

รูปที่ 2 หน้าสำหรับดาวน์โหลดโปรแกรม SSL-VPN Client

3. ดับเบิลคลิกเพื่อติดตั้งไฟล์ที่ดาวน์โหลดมาชื่อ GlobalProtect แล้วกดปุ่ม Next > Next > Next



รูปที่ 3 หน้าต่างการติดตั้ง โปรแกรม SSL-VPN Client

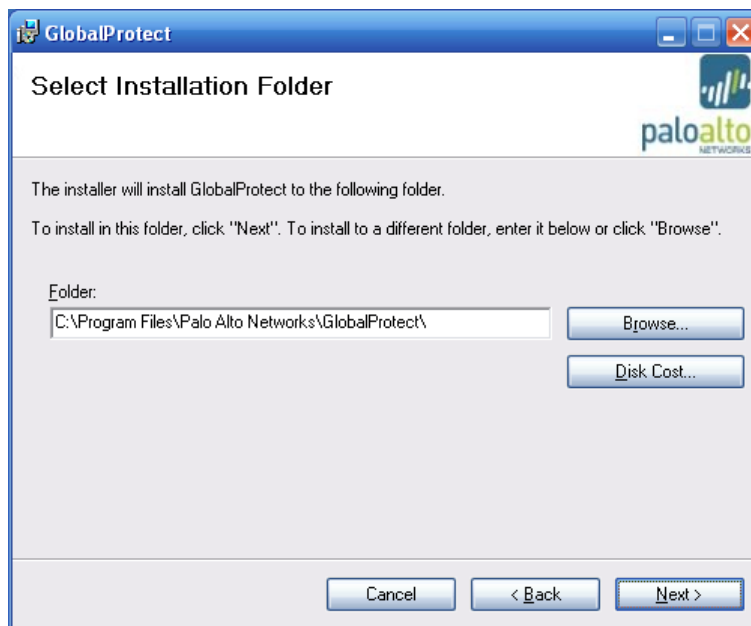

รูปที่ 4 หน้าต่างการติดตั้ง โปรแกรม SSL-VPN Client

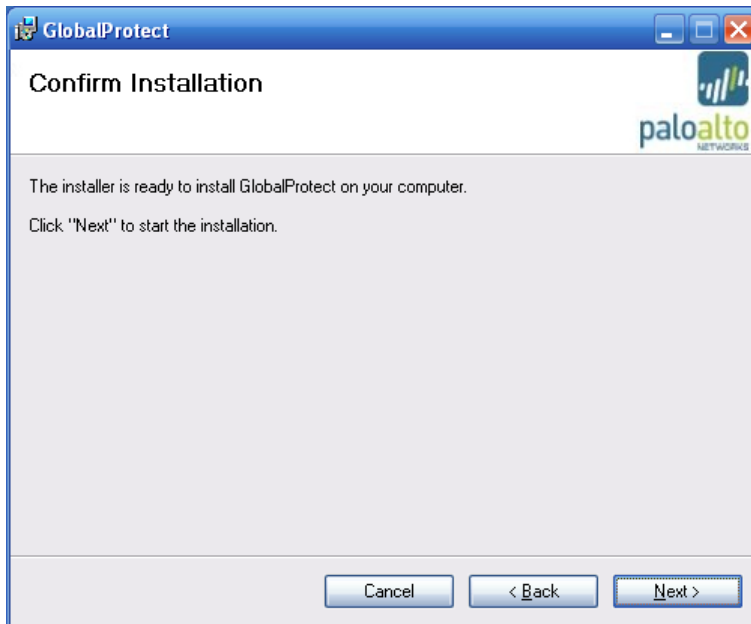

รูปที่ 5 หน้าต่างการติดตั้ง โปรแกรม SSL-VPN Client

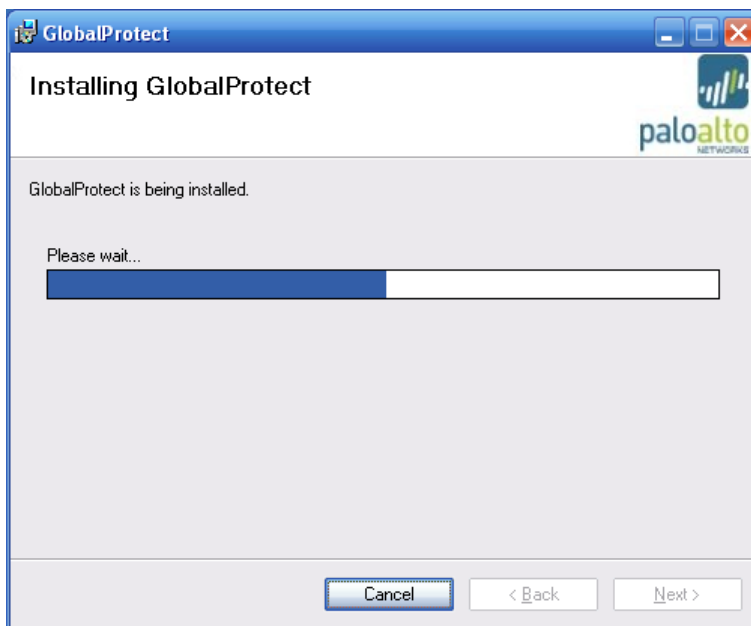

รูปที่ 6 หน้าต่างการติดตั้ง โปรแกรม SSL-VPN Client

4. รอจนเสร็จแล้วกดปุ่ม Close

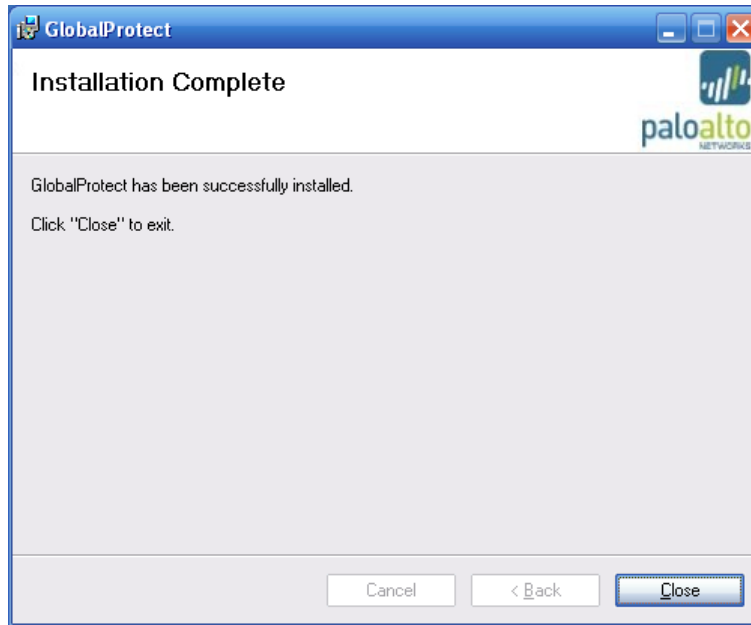

รูปที่ 7 หน้าต่างการติดตั้งโปรแกรม SSL-VPN Client เรียบร้อยแล้ว

5. ปรับแต่ง SSL-VPN Client โดยใส่ค่าดังนี้ แล้วกด Apply

Username : name.surname@domain (user ตามข้อ 1)

Password : password

Portal : cloud-vpn.ega.or.th

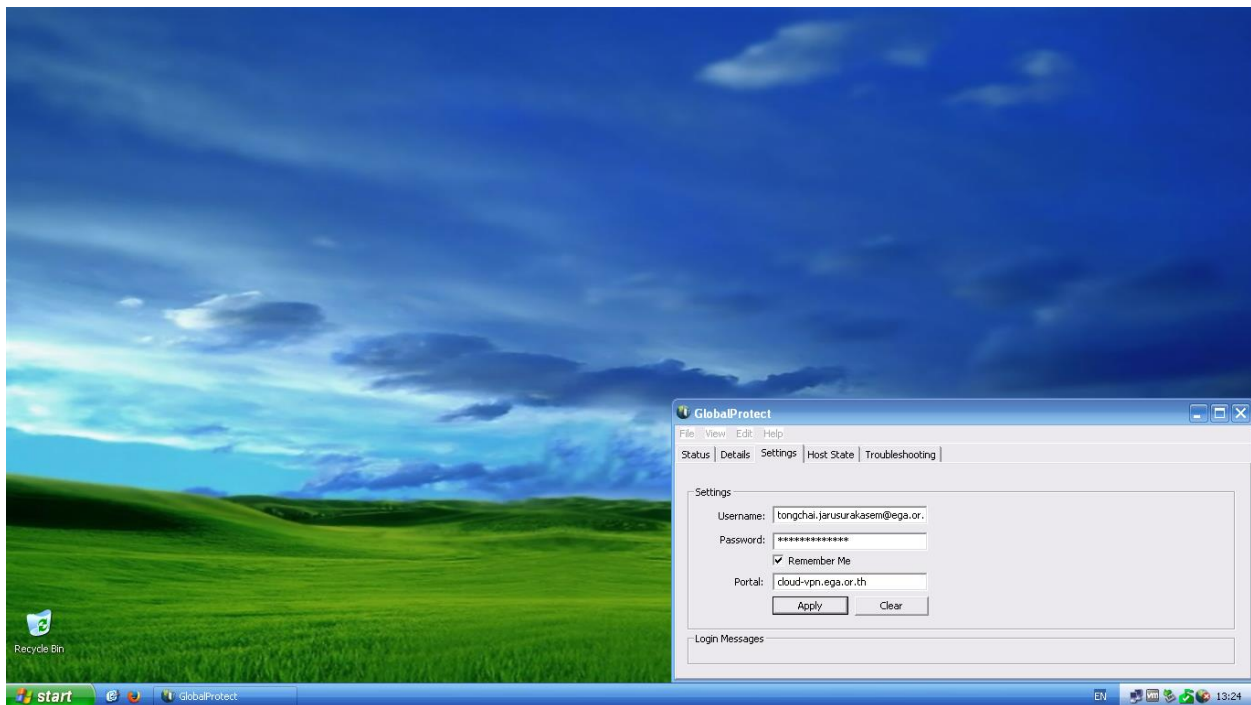

รูปที่ 8 หน้าต่างสำหรับปรับแต่งโปรแกรม SSL-VPN Client

6. เมื่อกด OK และขึ้นสถานะตามนี้ สามารถ Connect VPN เรียบร้อย

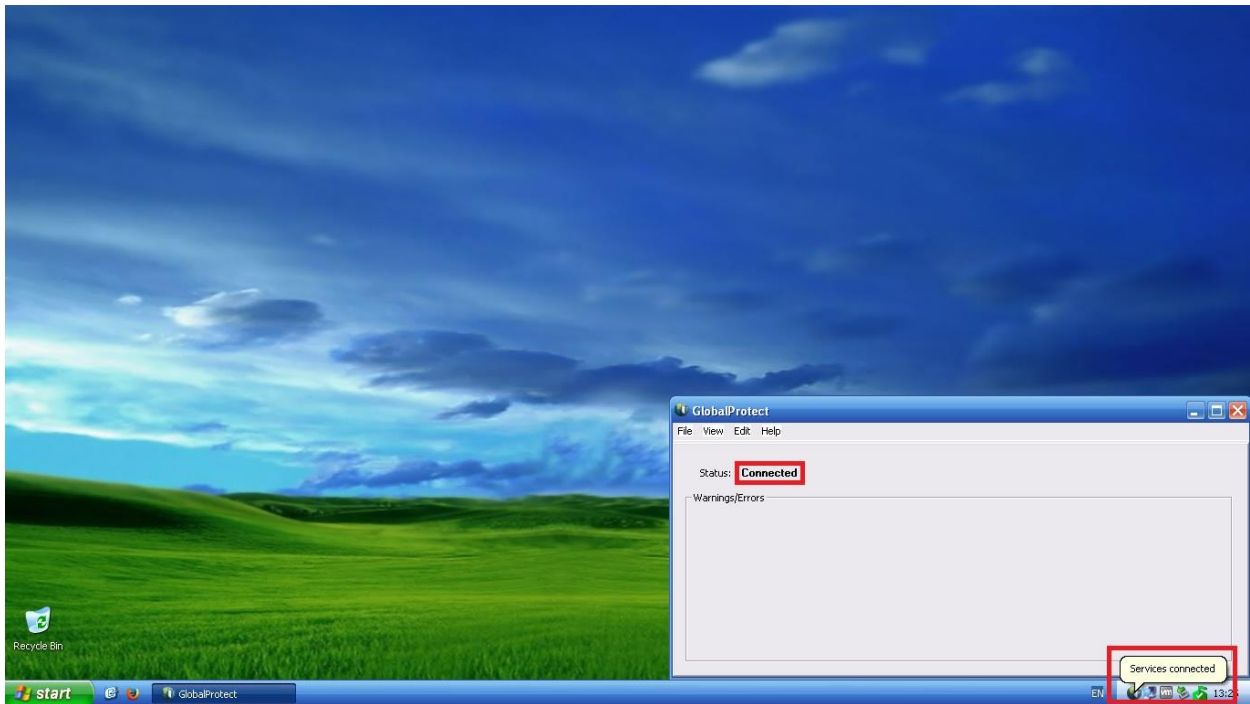

รูปที่ 9 หน้าแสดงผลการเชื่อมต่อ SSL-VPN เรียบร้อยแล้ว

7. เมื่อต้องการใช้งานครั้งต่อไปให้คลิกขวาที่ icon มุมล่างขวาแล้วเลือก Connect



รูปที่ 10 หน้าแสดงเมื่อต้องการเชื่อมต่อ SSL-VPN ในครั้งต่อไป

8. ในกรณีที่ Connect ไม่ได้ที่ Status จะขึ้นว่า Not Connected และที่รูปโลกขวาล่างจะมีกากบาท

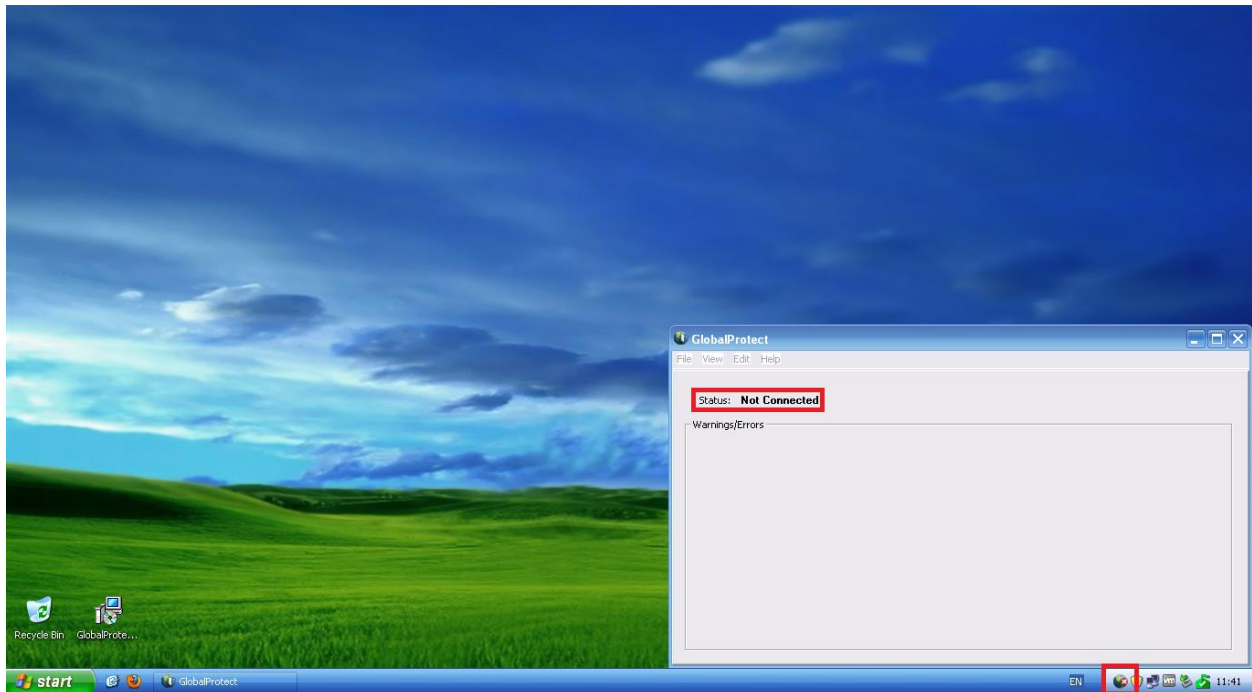

รูปที่ 11 หน้าแสดงผลไม่สามารถเชื่อมต่อ SSL-VPN ได้

-ให้ลองตรวจสอบ Username/Password/Portal โดยให้เลือกที่ View > Show Panel > Setting และตรวจสอบว่าพิมพ์ถูกหรือไม่ ถ้ายังไม่สามารถเชื่อมต่อได้ให้ติดต่อ Helpdesk

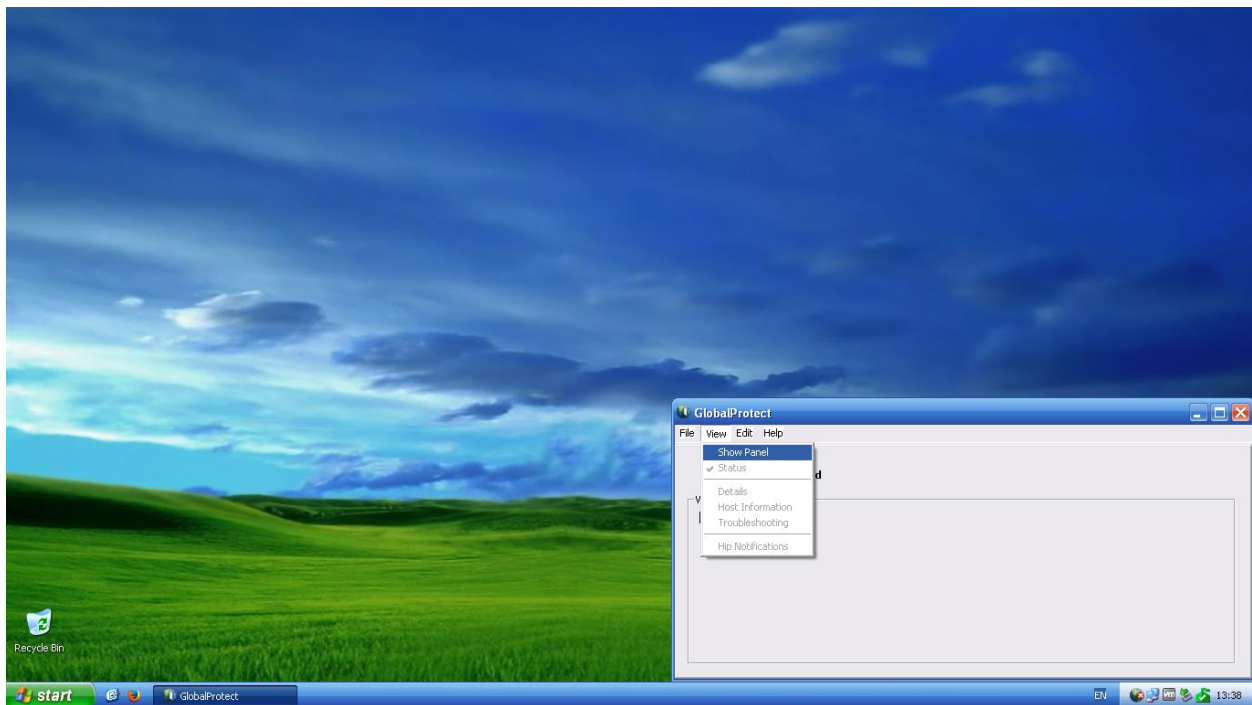

รูปที่ 12 หน้าแสดงการเลือก Show Panel

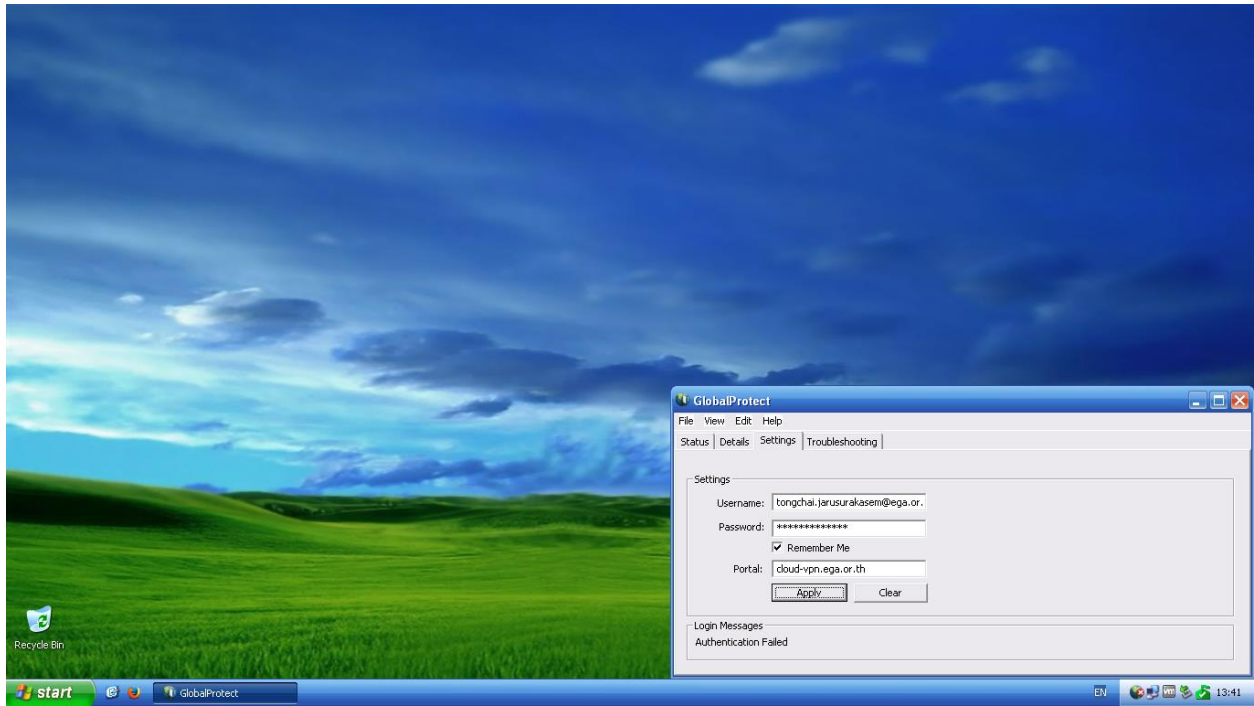

รูปที่ 13 หน้าแสดงแท็บ Setting